

24/54 - 0034 24/54 - 0035

X=6174550.00  
Y=323450.00

117-A-9 117-A-10

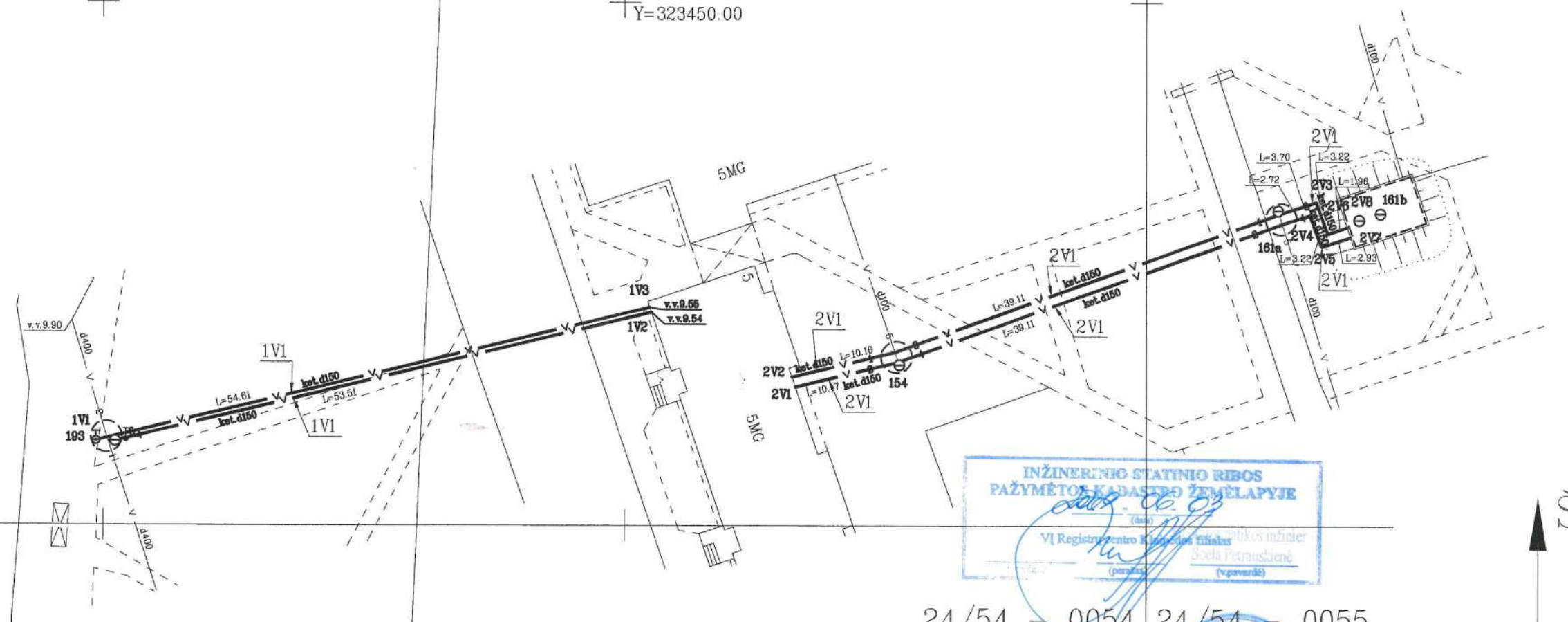

24/54 - 0054 24/54 - 0055

Objekto pavadinimas	Vandentiekio tinklai Šilutės pl.82 Klaipėda
Gatvė	Šilutės pl.
Kaimas (miestelis)	
Miestas	Klaipėdos m.
Savivaldybė	Klaipėdos m.

UAB "INŽINERINIAI TYRINĖJIMAI"  
KLAIPĖDOS FILIALAS

Licencija Nr.G-733-(314), išduota 2008 m. rugpjūtį

Pareigos	Parašas	Vardas, pavardė	Data
Direktorius		Andrius Každailevičius	2009-05-13
Vykdytojas		Ona Jodelienė	
Komplekso Nr.			

A.V.



## Inžinerinių statinių kadastro duomenys

Adresas Klaipėdos m. sav. Klaipėdos m. Šilutės pl.

Unikalus Nr. 4400-1845-3560

Pavadinimas Vandentiekio tinklai

Pažymėjimas plane 1V

Paskirtis Vandentiekio tinklų

Kad. duomenų nustatymo 2009-05-13

Aprašymas Tinklai esantys Šilutės pl.82 Klaipėda

## Statinio duomenys

Statybos pradžios metai:	1983	Baigtumo procentas: %	100
Statybos pabaigos metai:	1983	Vandentiekio linijos reikšmė	įvadinė
Rekonstravimo pradžios metai:		Ilgis: m	108,11
Rekonstravimo pabaigos metai:			

## Statinio sudėtinių dalių kadastro duomenys

Pažymėjimas plane	Sudėtinė dalis		
1V1	Vamzdynas		
Statybos pabaigos metai:	1983	Ilgis: m	108,11
Rekonstravimo pabaigos metai:		Medžiaga:	Ketus
Skersmuo mm	150	Gylis: m	3
Markė:			

Pažymėjimas plane	Sudėtinė dalis		
193	Šulinys		
Statybos pabaigos metai:	1983	Gylis: m	2,3
Rekonstravimo pabaigos metai:		Skersmuo mm	3000
Medžiaga:	Gelžbetonis	Ilgis: m	
Koordinatė X:	6174508,02	Plotis: m	
Koordinatė Y:	323401,14	Kiekis: vnt.	1
Tūris: kub.m			

Parengė Direktoriaus pavaduotojas Arturas Kiudys

Vadovaujanti inžinierė  
Ona Jodelienė

Tikrino



\* 1 0 1 0 5 0 2 7 3 0 \*



## Inžinerinių statinių kadastro duomenys

Adresas Klaipėdos m. sav. Klaipėdos m. Šilutės pl.

Pavadinimas Vandentiekio tinklai

Aprašymas Tinklai esantys Šilutės pl.82 Klaipėda

Unikalus Nr. 4400-1845-3580

Pažymėjimas plane 2V

Paskirtis Vandentiekio tinklų

Kad. duomenų nustatymo 2009-05-13

## Statinio duomenys

Statybos pradžios metai:	1983	Baigtumo procentas: %	100
Statybos pabaigos metai:	1983	Vandentiekio linijos reikšmė	įvadinė
Rekonstravimo pradžios metai:		Ilgis: m	116,31
Rekonstravimo pabaigos metai:			

## Statinio sudėtinių dalių kadastro duomenys

Pažymėjimas plane	Sudėtinė dalis		
2V1	Vamzdynas		
Statybos pabaigos metai:	1983	Ilgis: m	116,31
Rekonstravimo pabaigos metai:		Medžiaga:	Ketus
Skersmuo mm	150	Gylis: m	3
Markė:			

Pažymėjimas plane	Sudėtinė dalis		
154	Šulinys		
Statybos pabaigos metai:	1983	Gylis: m	2,25
Rekonstravimo pabaigos metai:		Skersmuo mm	3000
Medžiaga:	Gelžbetonis	Ilgis: m	
Koordinatė X:	6174515,37	Plotis: m	
Koordinatė Y:	323476,33	Kiekis: vnt.	1
Tūris: kub.m			

Pažymėjimas plane	Sudėtinė dalis		
161a	Šulinys		
Statybos pabaigos metai:	1983	Gylis: m	2,2
Rekonstravimo pabaigos metai:		Skersmuo mm	3000
Medžiaga:	Gelžbetonis	Ilgis: m	
Koordinatė X:	6174530,15	Plotis: m	
Koordinatė Y:	323512,61	Kiekis: vnt.	1
Tūris: kub.m			



\* 1 0 1 0 5 0 2 9 8 1 \*

# Statinio sudėtinių dalių kadastro duomenys

Pažymėjimas plane	Sudėtinė dalis		
161b	III kėlimo požeminė siurblinė		
Statybos pabaigos metai:	1983	Gylis: m	2,87
Rekonstravimo pabaigos metai:		Skersmuo mm	
Medžiaga:	Gelžbetonis	Ilgis: m	6,8
Koordinatė X:	6174529,25	Plotis: m	4,5
Koordinatė Y:	323520,34	Kiekis: vnt.	1
Tūris: kub.m			

Vadovaujanti inžinierė  
Ona Jodelienė

Parengė Direktorius pavaduotojas Arturas Kiudys

Tikrino



\* 1 0 1 0 5 0 2 9 8 1 \*

## Inžinierinių statinių įkainojimas (perkainojimas)

Adresas Klaipėdos m. sav. Klaipėdos m. Šilutės pl.  
Unikalus Nr. 4400-1845-3560

Pavadinimas	Vertės nustatymo data	Įkainojimas (I), Perkainojimas (P)	Kasmetinis vertės mažinimo koeficientas	Matavimo vienetas	Kiekis	Kainynas ir lentelė	Vieneto statybos vertė po indeksavimo, Lt	Atkūrimo kaštai (statybinė vertė), Lt	Nusidėvėjimas %	Atkuriamoji vertė, Lt	Vietovės pataisos koeficientas	Vidutinė rinkos vertė, Lt
1	2	3	4	5	6	7	8	9	10	11	12	13
Vamzdynas 1V1	2009-05-13	1	2	m	108,11	NTK 2009-4,1,11	555	60000	52	28800	1	28800
Viso								60000		28800		28800

Vadovaujanti inžinierė

Parengė Direktorius pavaduotojas Arturas Kiudys

Ona Jodelienė

Tikrino

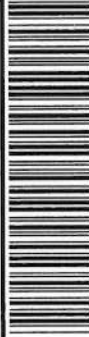

\* 1 0 1 0 5 0 2 7 3 1 \*

## Inžinierinių statinių įkainojimas (perkainojimas)

Adresas Klaipėdos m. sav. Klaipėdos m. Šilutės pl.  
Unikalus Nr. 4400-1845-3580

Pavadinimas	Vertės nustatymo data	Įkainojimas (I), Perkainojimas (P)	Kasmetinis vertės mažinimo koeficientas	Matavimo vienetas	Kiekis	Kainynas ir lentelė	Vieneto statybos vertė po indeksavimo, Lt	Atkūrimo kaštai (statybinė vertė), Lt	Nusidėvėjimas %	Atkuriamoji vertė, Lt	Vietovės pataisos koeficientas	Vidutinė rinkos vertė, Lt
1	2	3	4	5	6	7	8	9	10	11	12	13
Vamzdynas 2V1	2009-05-13	1	2	m	116,31	NTK 2009-4.1.11	555	64600	52	31000	1	31000
Viso								64600		31000		31000

Parengė Direktorius pavaduotojas Arturas Kiudys

Vadovaujanti inžinierė  
Ona Jodelienė

Tikrino



\* 1 0 1 0 5 0 2 9 8 2 \*

**UAB "Inžineriniai tyrinėjimai" Klaipėdos filialas**

**NEKILNOJAMOJO DAIKTO  
KADASTRINIŲ MATAVIMŲ BYLA**

Tomas: 1

Nekilnojamojo turto objektas: **Inžinerinis statinys**

Bylos Nr.: **21/60263**

Registro Nr.: **44/1290963**

Adresas: **Klaipėdos m. sav. Klaipėdos m. Smiltelės g.**

Lapų skaičius: 6 *3113*

**SUDERINTA**

  
(parašas)  
  
(vardas pavardė)  
*2009 05 20*  
(data)



Bylos Nr. 21/60263  
 Tomo Nr. 1  
 Registro 44/1290963

## BYLOS TOMO VIDAUS APYRAŠAS

Eil. Nr.	Dokumento pavadinimas	Dokumento		Lapų skaič.	Bylos lapų numeriai	Pastabos
		Nr.	Data			
1	Išdėstymo planas		2009-05-14	1	1-1	
2	Inžinerinių statinių kadastro duomenys 1C FORMA		2009-05-14	1	2-2	
3	Inžinerinių statinių kadastro duomenys 1C FORMA		2009-05-14	1	3-3	
4	Inžinerinių statinių įkainojimas (perkainojimas) 2C FORMA		2009-05-14	1	4-4	
5	Inžinerinių statinių įkainojimas (perkainojimas) 2C FORMA		2009-05-14	1	5-5	

Vidaus apyrašo lapų

5

Vadovaujanti inžinierė  
**Ona Jodelienė**

(pareigos, parašas, vardas, pavardė)

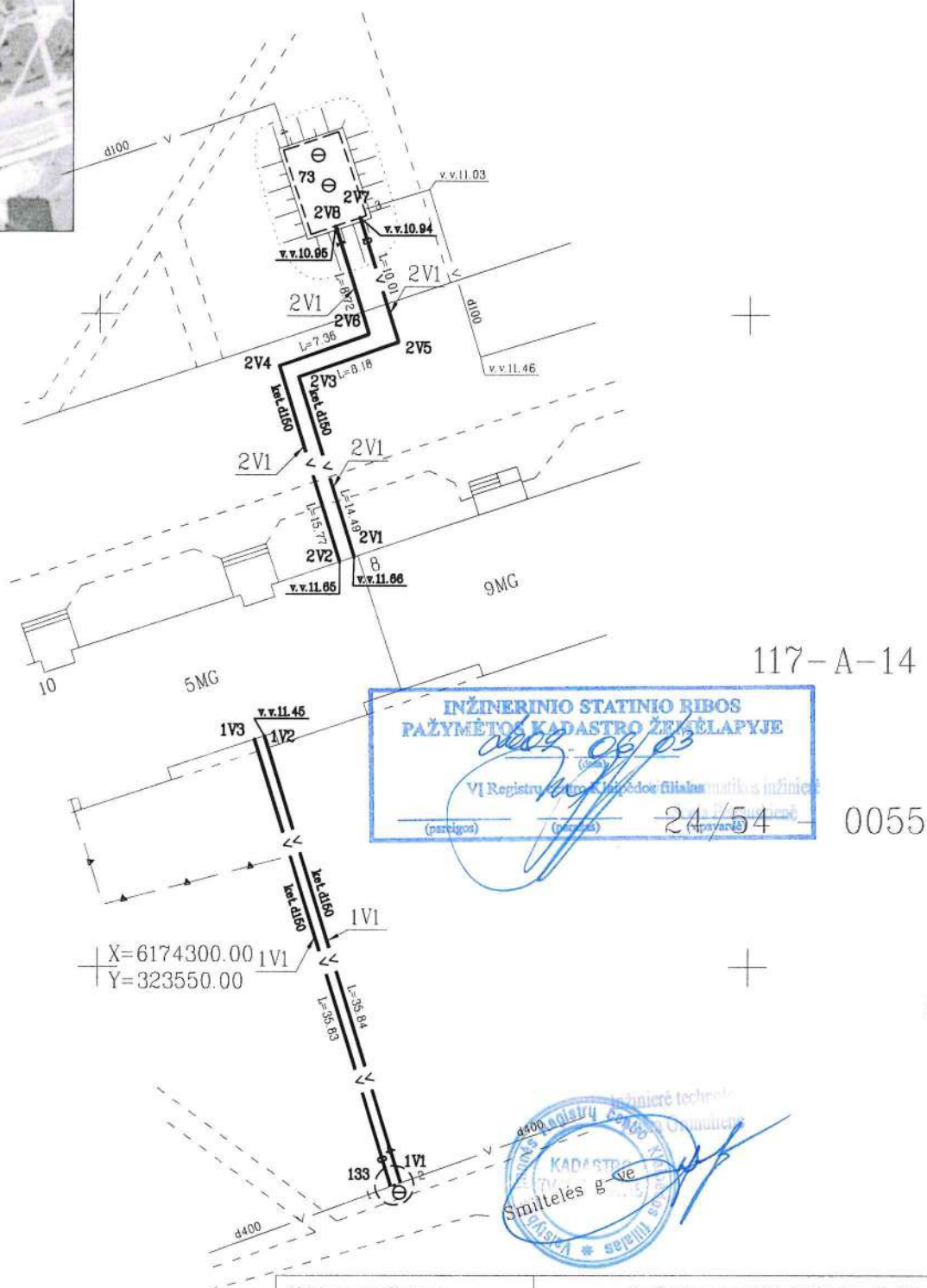
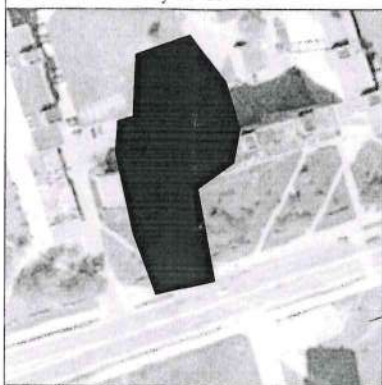

Objekto pavadinimas	Vandentiekio tinklai Smiltelės g 8 Klaipėda
Galvė	Smiltelės g.
Kaimas (miestelis)	
Miestas	Klaipėdos m.
Savivaldybė	Klaipėdos m.



UAB "INŽINERINIAI TYRINĖJIMAI"

KLAIPĖDOS FILIALAS

Licencija Nr.G-733-(314), išduota 2008 m. rugpjūtio 21 d.

Pareigos	Parašas	Vardas, pavardė	Data
Direktorius		Andrius Každailėvičius	2009-05-13
Vykdytojas		Ona Jodelienė	
Komplekso Nr.			A.V.





## Inžinerinių statinių kadastro duomenys

Adresas Klaipėdos m. sav. Klaipėdos m. Smiltelės g.

Pavadinimas Vandentiekio tinklai

Aprašymas Tinklai esantys Smiltelės g.8 Klaipėda

Unikalus Nr. 4400-1845-3626

Pažymėjimas plane 1V

Paskirtis Vandentiekio tinklų

Kad. duomenų nustatymo 2009-05-13

## Statinio duomenys

Statybos pradžios metai:		Baigtumo procentas: %	100
Statybos pabaigos metai:	1982	Vandentiekio linijos reikšmė	įvadinė
Rekonstravimo pradžios metai:		Ilgis: m	71,68
Rekonstravimo pabaigos metai:			

## Statinio sudėtinių dalių kadastro duomenys

Pažymėjimas plane	Sudėtinė dalis		
1V1	Vamzdynas		
Statybos pabaigos metai:	1982	Ilgis: m	71,68
Rekonstravimo pabaigos metai:		Medžiaga:	Ketus
Skersmuo mm	150	Gylis: m	3
Markė:			

Pažymėjimas plane	Sudėtinė dalis		
133	Šuliny		
Statybos pabaigos metai:	1982	Gylis: m	2,35
Rekonstravimo pabaigos metai:		Skersmuo mm	3000
Medžiaga:	Gelžbetonis	Ilgis: m	
Koordinatė X:	6174282,76	Plotis: m	
Koordinatė Y:	323573,27	Kiekis: vnt.	1
Tūris: kub.m			

Parengė Matininkė Ona Jodelienė

Tikrino



\* 1 0 1 0 5 0 2 5 9 8 \*



## Inžinerinių statinių kadastro duomenys

Adresas Klaipėdos m. sav. Klaipėdos m. Smiltelės g.

Pavadinimas Vandentiekio tinklai

Aprašymas Tinklai esantys Smiltelės g.8 Klaipėda

Unikalus Nr. 4400-1845-3637

Pažymėjimas plane 2V

Paskirtis Vandentiekio tinklų

Kad. duomenų nustatymo 2009-05-13

## Statinio duomenys

Statybos pradžios metai:		Baigtumo procentas: %	100
Statybos pabaigos metai:	1982	Vandentiekio linijos reikšmė	įvadinė
Rekonstravimo pradžios metai:		Ilgis: m	64,51
Rekonstravimo pabaigos metai:			

## Statinio sudėtinių dalių kadastro duomenys

Pažymėjimas plane	Sudėtinė dalis		
2V1	Vamzdynas		
Statybos pabaigos metai:	1982	Ilgis: m	64,51
Rekonstravimo pabaigos metai:		Medžiaga:	Ketus
Skersmuo mm	150	Gylis: m	3
Markė:			

Pažymėjimas plane	Sudėtinė dalis		
73	III kėlimo požeminė siurblinė		
Statybos pabaigos metai:	1982	Gylis: m	3
Rekonstravimo pabaigos metai:		Skersmuo mm	
Medžiaga:	Gelžbetonis	Ilgis: m	6,8
Koordinatė X:	6174359,9	Plotis: m	4,5
Koordinatė Y:	323567,46	Kiekis: vnt.	1
Tūris: kub.m			

Parengė Matininkė Ona Jodelienė

Tikrino



\* 1 0 1 0 5 0 4 7 6 4 \*

Inžinierinių statinių įkainojimas (perkainojimas)

Adresas Klaipėdos m. sav. Klaipėdos m. Smiltelės g.  
Unikalus Nr. 4400-1845-3626

Pavadinimas	Vertės nustatymo data	Įkainojimas (I), Perkainojimas (P)	Kasmetinis vertės mažinimo koeficientas	Matavimo vienetas	Kiekis	Kainynas ir lentelė	Vieneto statybos vertė po indeksavimo, Lt	Atkūrimo kaštai (statybinė vertė), Lt	Nusidėvėjimas %	Atkuriamoji vertė, Lt	Vietovės pataisos koeficientas	Vidutinė rinkos vertė, Lt
1	2	3	4	5	6	7	8	9	10	11	12	13
Vamzdynas 1V1	2009-05-13	1	2	m	71,68	NTK 2009-4.1.11	555	39800	54	18300	1	18300
Viso								39800		18300		18300



Parengė Matininkė Ona Jodelienė

Tikrino



\* 1 0 1 0 5 0 2 5 9 9 \*

## Inžinierinių statinių įkainojimas (perkainojimas)

Adresas Klaipėdos m. sav. Klaipėdos m. Smiltelės g.  
Unikalus Nr. 4400-1845-3637

Pavadinimas	Vertės nustatymo data	Įkainojimas (I), Perkainojimas (P)	Kasmetinis vertės mažinimo koeficientas	Matavimo vienetas	Kiekis	Kainynas ir lentelė	Vieneto statybos vertė po indeksavimo, Lt	Atkūrimo kaštai (statybinė vertė), Lt	Nusidėvėjimas %	Atkuriamoji vertė, Lt	Vietovės pataisos koeficientas	Vidutinė rinkos vertė, Lt
1	2	3	4	5	6	7	8	9	10	11	12	13
Vamzdynas 2V1	2009-05-13	1	2	m	64,51	NTK 2009-4.1.11	555	35800	54	16500	1	16500
Viso								35800		16500		16500

Parengė Matininkė Ona Jodelienė

Tikrino



\* 1 0 1 0 5 0 4 7 6 5 \*

# Išdėstymo schema

## STATINIŲ IŠDĖSTYMO PLANAS

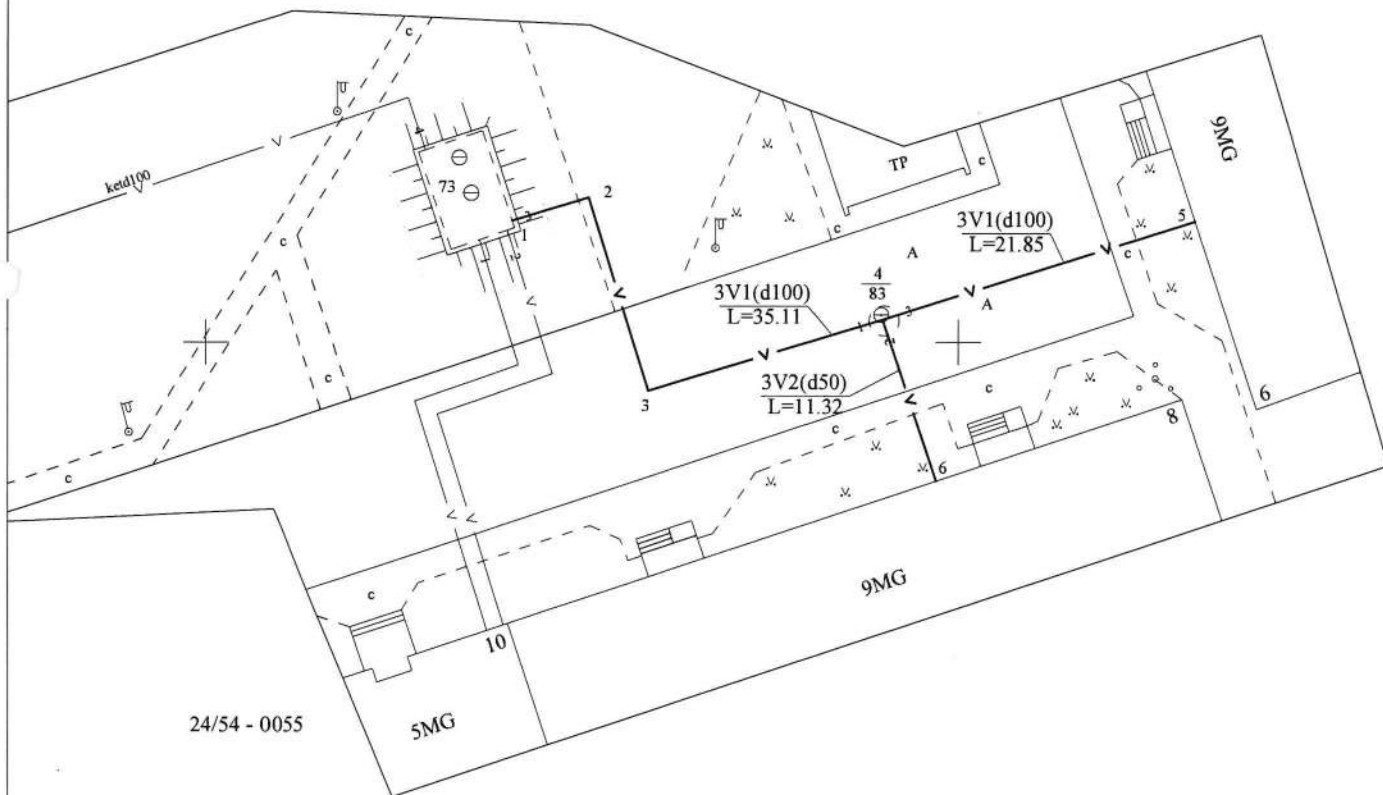
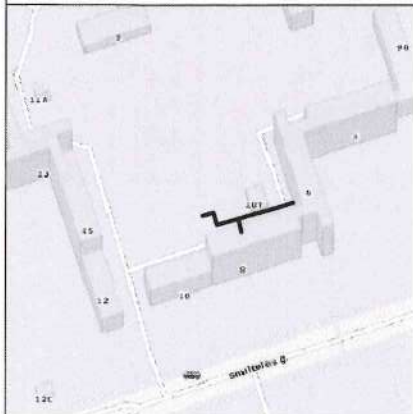

24/54 - 0055



X=6174300  
Y=323550

Kadastro duomenų nustatymui naudota medžiaga: UAB "Vakarų geodezija" 2016-01 matavimai.

— V — Vandentiekio tinklai

Vandentiekio trasos 3V1 d100 ilgis - 56.96 m

Vandentiekio trasos 3V2 d50 ilgis - 11.32 m

4  
83

Taško nr.  
Šulinio nr.

UAB "Vakarų geodezija"			
Šilutės pl. 21-14, Klaipėda, įm.kodas 302614498			
Kvalifikacijos pažymėjimo nr. 2M-M-1856			
Pareigos	V., pavardė	Parašas	Data
Direktorius	G.Sakalauskas		2016-01-07
Matininkė	A.Gelžinytė		
STATINIŲ IŠDĖSTYMO PLANAS		M1:500	A.V.
Klaipėdos m.sav. Klaipėdos m. Smiltelės g.		"Vakarų geodezija"	
Sudarytas pagal 2016-01-07 kadastrinių matavimų duomenis		Inžinerinio statinio pažymėjimas plane: 3V	



Objekto pavadinimas	Vandentiekio tinklai
Gatvė	Smiltelės
Kaimas (miestelis)	
Miestas	Klaipėda
Savivaldybė	Klaipėdos m.

## KOORDINAČIŲ ŽINIARAŠTIS

Koordinatinių sistema: LKS94		
taško Nr.	X	Y
1	6174358.06	323570.23
2	6174359.60	323575.31
3	6174346.76	323579.29
4	6174351.50	323594.95
5	6174358.02	323615.80
6	6174340.75	323598.52

Žiniaraštį sudarė

(parašas)

A. Gelžinytė 2M-M-1856  
(vardas ir pavardė)

2016-01-07  
(data)

## Inžinerinių statinių kadastro duomenys

Adresas Klaipėdos m. sav. Klaipėdos m. Smiltelės g.

Unikalus Nr. 4400-4080-1467

Pavadinimas Vandentiekio tinklai

Pažymėjimas plane 3V

Paskirtis Vandentiekio tinklų

Kad. duomenų nustatymo 2016-01-07

Aprašymas II gr. nesudėtingas statinys.  
Vandentiekio tinklai į Smiltelės g. 6,8.

## Statinio duomenys

Statybos pradžios metai:	1982	Baigtumo procentas: %	100
Statybos pabaigos metai:	1982	Vandentiekio linijos reikšmė:	[vadinė
Rekonstravimo pradžios metai:		Ilgis: m	68,28
Rekonstravimo pabaigos metai:		Daikto būklė:	

## Statinio sudėtinių dalių kadastro duomenys

Pažymėjimas plane	Sudėtinė dalis		
3V1	Vamzdynas		
Statybos pabaigos metai:	1982	Ilgis: m	56,96
Rekonstravimo pabaigos metai:		Medžiaga:	Ketus
Skersmuo: mm	100	Gylis: m	
Markė:			

Pažymėjimas plane	Sudėtinė dalis		
3V2	Vamzdynas		
Statybos pabaigos metai:	1982	Ilgis: m	11,32
Rekonstravimo pabaigos metai:		Skersmuo: mm	50
Medžiaga:	Ketus	Gylis: m	
Markė:			

Pažymėjimas plane	Sudėtinė dalis		
83	Šulinys		
Statybos pabaigos metai:	1982	Gylis: m	2,22
Rekonstravimo pabaigos metai:		Skersmuo: mm	2000
Medžiaga:	Betonas	Ilgis: m	
Koordinatė X:	6174351,5	Plotis: m	
Koordinatė Y:	323594,95	Kiekis: vnt.	1
Tūris: kub. m			

Parengė Matininkė Asta Gelžinytė



27-Sau-2016 10:25:19





# Išdėstymo schema

## STATINIŲ IŠDĖSTYMO PLANAS

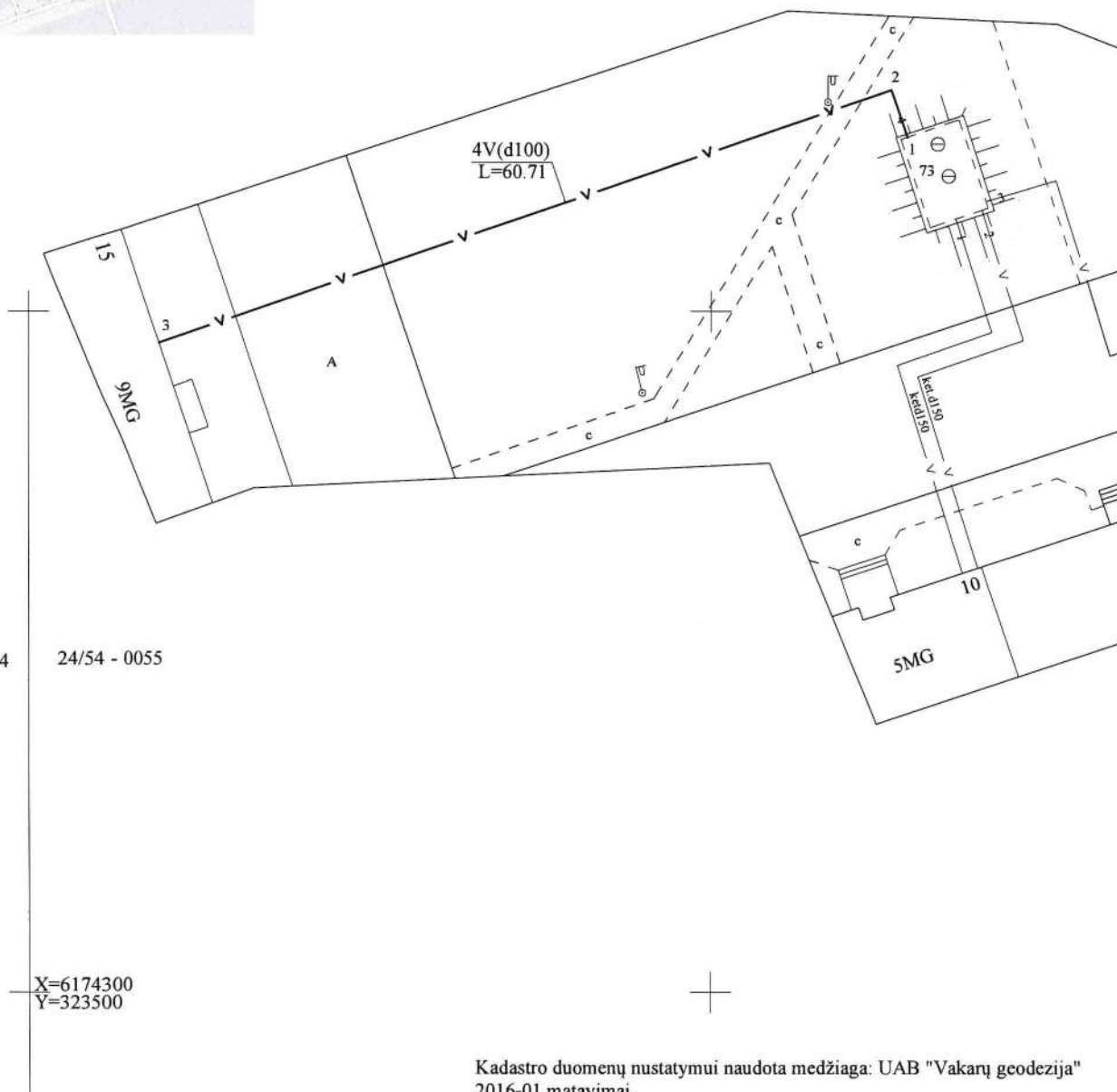
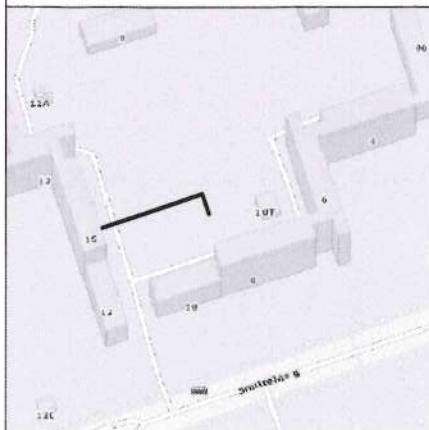

24/54 - 0054

24/54 - 0055

X=6174300  
Y=323500

— V — Vandentiekio tinklai

Vandentiekio trasos 4V d100 ilgis - 60.71 m

Kadastro duomenų nustatymui naudota medžiaga: UAB "Vakarų geodezija"  
2016-01 matavimai.

UAB "Vakarų geodezija"  
Šilutės pl. 21-14, Klaipėda, įm.kodas 302614498  
Kvalifikacijos pažymėjimo nr. 2M-M-1856

Pareigos	V., pavardė	Parašas	Data
Direktorius	G.Sakalauskas		2016-01-07
Matininkė	A.Gelžinytė		
STATINIŲ IŠDĖSTYMO PLANAS			
Klaipėdos m.sav. Klaipėdos m. Smiltelės g.			
Sudarytas pagal 2016-01-07 kadastrinių matavimų duomenis		Inžinerinio statinio pažymėjimas plane: 4V	

M1:500

A.V.B.





Objekto pavadinimas	Vandentiekio tinklai
Gatvė	Smiltelės
Kaimas (miestelis)	
Miestas	Klaipėda
Savivaldybė	Klaipėdos m.

## KOORDINAČIŲ ŽINIARAŠTIS

Koordinatų sistema: LKS94		
taško Nr.	X	Y
1	6174362,75	323564,42
2	6174366,20	323563,25
3	6174347,70	323509,28

Žiniaraštį sudarė



(parašas)

A. Gelžinytė 2M-M-1856  
(vardas ir pavardė)

2016-01-07  
(data)

## Inžinerinių statinių kadastro duomenys

Adresas Klaipėdos m. sav. Klaipėdos m. Smiltelės g.

Unikalus Nr. 4400-4080-1478

Pavadinimas Vandentiekio tinklai

Pažymėjimas plane 4V

Paskirtis Vandentiekio tinklų

Kad. duomenų nustatymo 2016-01-07

Aprašymas II gr. nesudėtingas statinys.  
Vandentiekio tinklai į Vingio g. 15.

## Statinio duomenys

Statybos pradžios metai:	1982	Baigtumo procentas: %	100
Statybos pabaigos metai:	1982	Vandentiekio linijos reikšmė:	Įvadinė
Rekonstravimo pradžios metai:		Ilgis: m	60,71
Rekonstravimo pabaigos metai:		Daikto būklė:	

## Statinio sudėtinių dalių kadastro duomenys

Pažymėjimas plane	Sudėtinė dalis		
4V	Vamzdynas		
Statybos pabaigos metai:	1982	Ilgis: m	60,71
Rekonstravimo pabaigos metai:		Medžiaga:	Ketus
Skersmuo: mm	100	Gylis: m	
Markė:			

Parengė Matininkė Asta Gelžinytė



## **NEKILNOJAMOJO DAIKTO KADASTRINIŲ MATAVIMŲ BYLA**

Tomas: **1**

Nekilnojamojo turto objektas: **Inžinerinis statinys**

Registro Nr.: **44/1290962 (Statiniai)**

Adresas: **Klaipėdos m. sav. Klaipėdos m. Šilutės pl.**

Lapų skaičius: **5**

Tomo Nr. 1

Registro 44/1290962

## BYLOS TOMO VIDAUS APYRAŠAS

Eil. Nr.	Dokumento pavadinimas	Dokumento		Lapų skaič.	Bylos lapų numeriai	Pastabos
		Nr.	Data			
1	Statinio planas "STATINIŲ IŠDĖSTYMO PLANAS"	1	2018-12-04	1	1	
2	KOORDINAČIŲ ŽINIARAŠTIS KZ	2	2018-12-04	1	2	
3	VANDENTIEKIO TINKLŲ IR JŲ DALIŲ KADSTRO DUOMENYS 1VF FORMA	3	2018-12-04	1	3	
4	VANDENTIEKIO TINKLŲ IR JŲ DALIŲ VERČIŲ NUSTATYMAS 2VF FORMA	4	2018-12-04	1	4	

Vidaus apyrašo lapų 4

Matininkas Viktor Kromin





# Išdėstymo schema

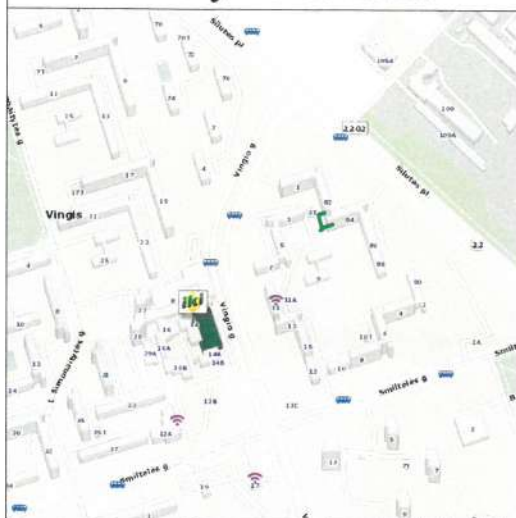

# IŠDĖSTYMO PLANAS M1:500

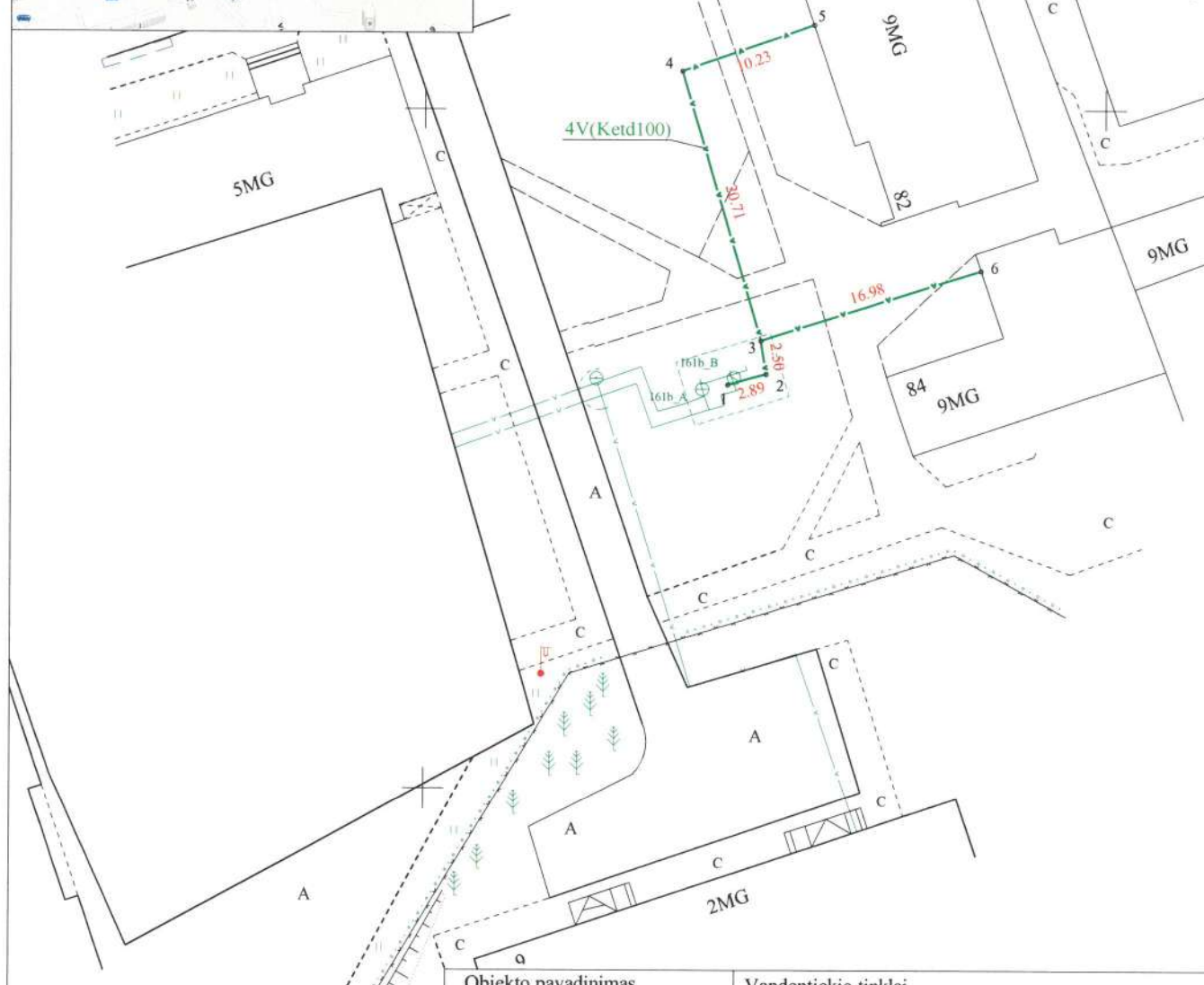

Objekto pavadinimas	Vandentiekio tinklai
Gatvė	Šilutės pl.
Kaimas (miestelis)	
Miestas	Klaipėdos m.
Savivaldybė	Klaipėdos m. sav.
Lapai	1-1

Kadastro duomenų nustatymui naudota medžiaga

Kadastriniai matavimai atlikti pagal UAB "Inžineriniai tyrinėjimai" parengtą geodezinę nuotrauką

2012-04



UAB "Geosmart"

Kval. paž. numeris 2M-M-2512, išduotas 2017-04-21

Pareigos	Parašas	Vardas ir pavardė	Data
Matininkas		V. Kromin	2018-12-04

A.V.

# IŠDĖSTYMO PLANAS M1:500

Objekto pavadinimas	Vandentiekio tinklai
Gatvė	Šilutės pl.
Kaimas (miestelis)	
Miestas	Klaipėdos m.
Savivaldybė	Klaipėdos m. sav.

## KOORDINAČIŲ ŽINIARAŠTIS

Koordinatų sistema: LKS-94		
Koordinatų žiniaraštis		
taško Nr.	X	Y
1	6174529,69	323522,28
2	6174530,47	323525,06
3	6174532,94	323524,69
4	6174552,83	323518,92
5	6174556,23	323528,57
6	6174538,10	323540,87

Žiniaraštį sudarė:

Matininkas  
(vykdytojo pareigos)

A.V.



(parašas)

V. Kromin  
(vardas ir pavardė)

UAB "Geosmart", kodas: 302576916, adresas: Klaipėda, Minijos g. 19  
 Matininkas(-ė) VIKTOR KROMIN, kvalifikacijos pažymėjimo Nr. 2M-M-2512

## VANDENTIEKIO TINKLŲ IR JŲ DALIŲ KADSTRO DUOMENYS

### Statinio kadastro duomenys

Adresas Klaipėdos m. sav. Klaipėdos m. Šilutės pl.  
 Paskirtis Vandentiekio tinklų  
 Pavadinimas Vandentiekio tinklai  
 Žymėjimas plane 4V  
 Kadastro duomenų nustatymo data 2018-12-04  
 Statybos būklė Unikalus numeris 4400-3766-4247

Statybos pradžios metai:	1983	Medžiaga:	Ketus
Statybos pabaigos metai:	1983	Ilgis: km	
Rekonstravimo pradžios metai:		Ilgis: m	53,3
Rekonstravimo pabaigos metai:		Plotas: kv. m	
Kap. remonto pradžios metai:		Aukštis: m	
Kap. remonto pabaigos metai:		Tūris: kub. m	
Papr. remonto pradžios metai:		Gylis: m	
Papr. remonto pabaigos metai:		Kiekis: vnt.	
Statinio kategorija:	II grupės nesudėtingasis	Koordinatė X:	
Vandentiekio linijos reikšmė:	Įvadinė	Koordinatė Y:	
Baigtumo procentas: %	100		

### Statinio sudėtinės dalies kadastro duomenys

Žymėjimas	4V		
Pavadinimas	Vamzdynas (1-5; 3-6)		
Statybos pradžios metai:	1983	Medžiaga:	Ketus
Statybos pabaigos metai:	1983	Ilgis: m	53,3
Rekonstravimo pradžios metai:		Gylis: m	
Rekonstravimo pabaigos metai:		Skersmuo: mm	100
Kap. remonto pradžios metai:		Markė:	
Kap. remonto pabaigos metai:			
Papr. remonto pradžios metai:			
Papr. remonto pabaigos metai:			

Matininkas



*[Handwritten signature]*

VIKTOR KROMIN



2018-12-11 10:26:23

Lapas 1 iš 1

UAB "Geosmart", kodas: 302576916, adresas: Klaipėda, Minijos g. 19  
Matininkas(-ė) VIKTOR KROMIN, kvalifikacijos pažymėjimo Nr. 2M-M-2512

## VANDENTIEKIO TINKLŲ IR JŲ DALIŲ VERTIŲ NUSTATYMAS

Adresas Klaipėdos m. sav. Klaipėdos m. Šilutės pl.  
Unikalus numeris 4400-3766-4247  
Vertės nustatymo data 2018-12-04

Žymėjimas	Pavadinimas	Kasmetinis vertės mažinimo koeficientas	Matavimo vienetas	Kiekis	Įkainojimo pagrindas	Vidutinė vieneto statybos vertė po indeksavimo, Eur	Atkūrimo kaštai (statybinė vertė), Eur	Nusidėvėjimas %	Atkūriamoji vertė, Eur	Vietovės pataisos koeficientas	Vidutinė rinkos vertė, Eur
1	2	3	4	5	6	7	8	9	10	11	12
4V	Vamzdynas (1-5; 3-6)	2	m	53,3	NTK 2018-4.1.1	89,6	4780	70	1430	1	1430
	Viso						4780		1430		1430

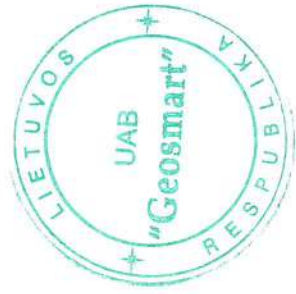

Matininkas

VIKTOR KROMIN



2018-12-11 10:26:30

Lapas 1 iš 1



Išdėstymo schema

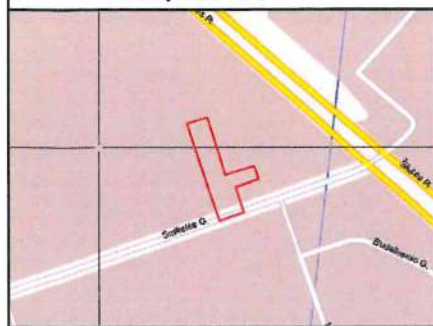

# Statinių išdėstymo planas M 1:500

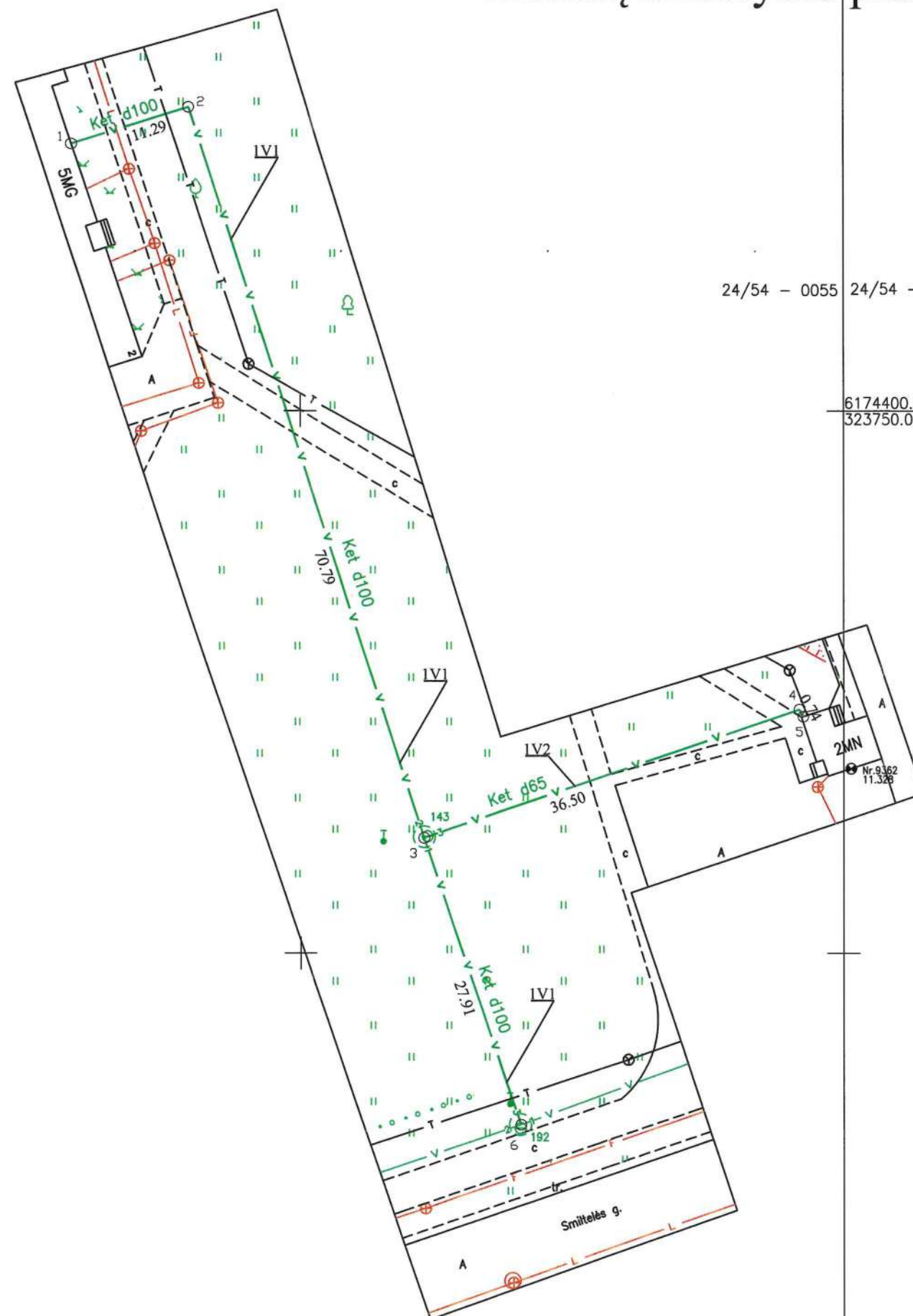

24/54 - 0055 24/54 - 0056

6174400.00  
323750.00

1V1 Ket d100 ilgis: 109,99 m.  
1V2 Ket d65 ilgis: 37,24 m.

Kadastriniai matavimai atlikti remiantis  
2018-01-30 UAB "Inžinerija LT" inžinerinių tinklų planu.

Objekto pavadinimas	Vandentiekio tinklai
Gatvė, Nr.	Smiltelės g.
Kaimas (miestelis)	
Miestas	Klaipėdos m.
Savivaldybė	Klaipėdos m. sav.
Unikalus Nr.	4400-4974-9262

**INŽINERIJA LT**  
Geodezija ir žemėtvarka

Kvalifikacijos pažymėjimo Nr. 2M-M-2548

Pareigos	Parašas	Vardas, pavardė	Data
Matininkė	<i>[Signature]</i>	Agnė Savickaitė	2018-03-27

A.V.

## Koordinacijų žiniaraštis

**Unikalus Nr.** 4400-4974-9262  
**Žymėjimas** 1V  
**Paskirtis** Vandentiekio tinklų

**Adresas** Klaipėdos m. sav. Klaipėdos m. Smiltelės g.

**Pavadinimas** Vandentiekio tinklai

**Kad. duomenų nustatymo data** 2018-03-27

**Koordinacijų sistema:** LKS1994

Taško Nr.	X	Y
1	6174424,58	323678,94
2	6174427,99	323689,70
3	6174360,60	323711,39
4	6174372,45	323745,91
5	6174371,81	323746,28
6	6174334,15	323720,31

Parengė Matininkė Agnė Savickaitė



29-Mar-2018 15:54:05

Lapas 1 iš 1

## Inžinerinių statinių kadastro duomenys

Adresas Klaipėdos m. sav. Klaipėdos m. Smiltelės g.

Unikalus Nr. 4400-4974-9262

Pavadinimas Vandentiekio tinklai

Pažymėjimas plane 1V

Paskirtis Vandentiekio tinklų

Kad. duomenų nustatymo data

2018-03-27

Aprašymas

## Statinio duomenys

Statybos pradžios metai:	1982	Medžiaga:	
Statybos pabaigos metai:	1982	Ilgis: km	
Rekonstravimo pradžios metai:		Ilgis: m	147,23
Rekonstravimo pabaigos metai:		Plotas: kv. m	
Kap. remonto pradžios metai:		Aukštis: m	
Kap. remonto pabaigos metai:		Tūris: kub. m	
Papr. remonto pradžios metai:		Gylis: m	
Papr. remonto pabaigos metai:		Kiekis: vnt.	
Statinio kategorija:	II grupės nesudėtingas	Koordinatė X:	
Vandentiekio linijos reikšmė:	Skirstomoji (kvartalinė)	Koordinatė Y:	
Baigtumo procentas: %	100	Daikto būklė:	

## Statinio sudėtinių dalių kadastro duomenys

Pažymėjimas plane	Sudėtinė dalis		
1V1	Vandentiekio vamzdynas		
Statybos pradžios metai:	1982	Medžiaga:	Ketus
Statybos pabaigos metai:	1982	Ilgis: m	109,99
Rekonstravimo pradžios metai:		Gylis: m	2
Rekonstravimo pabaigos metai:		Diametras: mm	100
Kap. remonto pradžios metai:		Markė:	
Kap. remonto pabaigos metai:			
Papr. remonto pradžios metai:			
Papr. remonto pabaigos metai:			

Pažymėjimas plane	Sudėtinė dalis		
1V2	Vandentiekio vamzdynas		
Statybos pradžios metai:	1982	Medžiaga:	Ketus
Statybos pabaigos metai:	1982	Ilgis: m	37,24
Rekonstravimo pradžios metai:		Gylis: m	2
Rekonstravimo pabaigos metai:		Diametras: mm	65
Kap. remonto pradžios metai:		Markė:	
Kap. remonto pabaigos metai:			
Papr. remonto pradžios metai:			
Papr. remonto pabaigos metai:			



\* 1 0 8 6 5 2 8 8 5 2 \*

# Statinio sudėtinių dalių kadastro duomenys

Pažymėjimas plane	Sudėtinė dalis		
143	Šulinys		
Statybos pradžios metai:	1982	Ilgis: m	
Statybos pabaigos metai:	1982	Plotis: m	
Rekonstravimo pradžios metai:		Gylis: m	2,1
Rekonstravimo pabaigos metai:		Diametras: mm	2000
Kap. remonto pradžios metai:		Tūris: kub. m	
Kap. remonto pabaigos metai:		Kiekis: vnt.	1
Papr. remonto pradžios metai:		Koordinatė X:	6174360,6
Papr. remonto pabaigos metai:		Koordinatė Y:	323711,39
Medžiaga:	Betonas		

Parengė Matininkė Agnė Savickaitė

*[Signature]*



29-Kov-2018 15:53:51

Lapas 2 iš 2



## Inžinierinių statinių įkainojimas (perkainojimas)

Adresas Klaipėdos m. sav. Klaipėdos m. Smiltelės g.  
Unikalus 4400-4974-9262

Pavadinimas	Vertės nustatymo data	Įkainojimas (I), Perkainojimas (P)	Kasmetinis vertės mažinimo koeficientas	Matavimo vienetas	Kiekis	Kainynas ir lentelė	Vieneto statybos vertė po indeksavimo, Eur	Atkūrimo kaštai (statybinė vertė), Eur	Nusidėvėjimas %	Atkuriamoji vertė, Eur	Vietovės pataisos koeficientas	Vidutinė rinkos vertė, Eur
1	2	3	4	5	6	7	8	9	10	11	12	13
Vandentiekio vamzdynas 1V1	2018-03-27	I	2	m	109,99	NTK18-4.1.11	101,19	11100	75	2780	1	2780
Vandentiekio vamzdynas 1V2	2018-03-27	I	2	m	37,24	NTK18-4.1.11	100,84	3760	75	939	1	939
Viso								14900		3720		3720

*Agne Savickaitė*

Parengė Matininkė Agnė Savickaitė



